



# SIRENIS HOTEL CLUB GOLETA

H\*\*\*\*

Avda. Pedro Martites, s/n  
Playa D'en Bossa  
07800 Ibiza

 971 312 512

 971 313 577

 [www.sirenishotels.com](http://www.sirenishotels.com)



## ACCESIBILIDADE FÍSICA

### Entorno do edificio

- A rúa é ampla, chá e está despexada de obstáculos.

### Acceso principal

- A entrada principal é accesible.
- Hai dúas portas automáticas contiguas que miden **2 m**.

### Recepción, hall e corredores

- O mostrador de atención ao público está a unha altura de **110 cms**.
- Os corredores teñen unha anchura **>120 cms**. e o chan no é esbarante. O mobiliario non constitúe ningún obstáculo para o desprazamento.

### Aseo en zoa común

- Non hai aseo adaptado na zoa común, pode utilizar o do hotel SIRENIS TRES CARABELAS, contiguo e con itinerario accesible.
- Situado en planta baixa xunto a recepción. O itinerario é accesible.
- A porta da cabina mide **87 cms**.
- No interior do aseo pódese inscribir unha circunferencia de **150 cms**.
- No inodoro está situado a unha altura de **50 cms**. A el se accede polo lado dereito cun espazo libre **>80 cms**.
- Hai unha barra abatible situada no lado dereito a unha altura de **68-87 cms**.
- O espazo libre inferior do lavabo é de **80 cms**. e o fondo é de **53 cms**. A billa é monomando.
- Os accesorios do baño están a unha altura entre **100 e 117 cms**. e o bordo inferior do espello a **97 cms**.

### Ascensor

- A porta da cabina dos ascensores mide **80 cms**.
- As dimensións interiores son **130 cms**. de ancho e **106 cms**. de fondo.
- Teñen pasamáns a unha altura de **90 cms**.

### Cuarto adaptado

- N° de cuartos adaptados: **5**



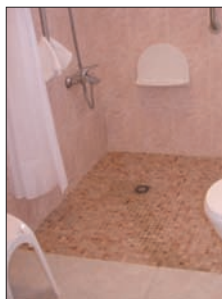

- Están en plantas accesibles. É necesario o emprego do ascensor.
- A porta mide **78 cms.** e no interior pódese inscribir unha circunferencia de **150 cms.**
- Hai dúas camas cunha altura de **50 cms.** Por ambos lados hai un espazo de acercamento de **95 cms.**

### Aseo en cuarto

- A porta mide **78 cms.** e abre cara o exterior.
- No interior do aseo pódese inscribir unha circunferencia de **150 cms.**
- O inodoro está situado a unha altura de **52 cms.** e o mecanismo de descarga a **90 cms.** A el se accede polo lado dereito e frontalmente cun espazo libre **>120 cms.**
- Hai unha barra abatible no lado esquerdo a unha altura de **87 cms.**
- O espazo libre inferior do lavabo é de **76 cms.** e o fondo é de **60 cms.** A billa é monomando.
- Os accesorios do baño se atopan a unha altura entre **90 e 140 cms.**
- O chan da ducha é continuo co recinto e é antideslizante..
- O asento da ducha é fixo á parede e mide **36 cms.** de ancho e **28 cms.** de fondo. Está situado a unha altura de **60 cms.** O espazo de acceso é frontal e polo lado esquerdo e é **>120 cms.**
- Hai unha barra de apoio vertical a unha altura de **70 a 117 cms.**
- A billa da ducha é monomando e está situada na parede accesible a unha altura de **115 cms.**

### Salón bufé de almorzos / Restaurante

- Situado na planta baixa con itinerario accesible.
- Hai dúas portas contiguas que teñen unha media **>80 cms.** e son de dobre folla.
- As mesas teñen unha altura de **76 cms.,** un espazo libre inferior de **68 cms.,** e un ancho e un fondo **>70 cms.**
- A barra do bufé está a unha dobre altura de **50 e 90 cms.**

### Cafetería

- Situada en planta baixa nun espazo continuo á recepción. O itinerario é accesible.
- As mesas teñen **60 cms.** de alto.
- A barra da cafetería está a unha altura de **130 cms.**

### Sala de reunións

- Hai **1** sala de reunións situada en planta baixa con itinerario accesible.

- A porta da sala é **>80 cms.** e é de dobre folla.

### Piscinas

- Hai unha piscina cuberta e outra descuberta.
- No itinerario á piscina descuberta hai unha rampla.
- No itinerario á piscina cuberta hai cinco chanzos cunha plataforma salvaescaleiras.
- Ningunha das piscinas dispoñen de grúa de facilitate o acceso ao vaso.

### Ximnasio e baño turco

- Situados en planta **-1**, con itinerario accesible. É necesario o emprego da plataforma salvaescaleiras.
- Para acceder a ambas estancias hai unha porta de **67 cms.** de dobre folla.
- A porta do ximnasio mide **67 cms.** e é de dobre folla.
- A porta do baño turco mide **77 cms.** e a da cabina mide **67 cms.**
- No interior hai unha camilla de **57 cms.** de ancho, **180 cms.** longo regulable en altura.



## ACCESIBILIDADE VISUAL

### Acceso principal

- A porta principal é automática e acristalada. Non está sinalizada axeitadamente.
- Non hai chanzos ou desniveis que dificulten o paso.

### Vestíbulo e zoas comúns

- O mobiliario está ubicado correctamente e non constitúe ningún obstáculo.
- A iluminación é homoxénea.

### Sinalética

- Hai un patrón homoxéneo na sinalética pero non permite aproximarse para a súa lectura.
- Os carteis están colocados a unha altura a **180 cms.**
- As letras e símbolos miden **>4 cms.** e presentan contraste cromático co fondo.
- A sinalética non está transcrita ao braille nin está en altorrelevo.

### Escaleiras principais

- Hai **1** escaleira principal que comunica a recepción coas plantas superiores.
- Os chanzos son homoxéneos, dispoñen de tabica, non ten boceis e o bordo non está sinalizado táctil nin visualmente.
- Ten varanda sen zócolo de protección.
- A iluminación é homoxénea.

### Ascensor

- As portas teñen sistema de apertura antiaprisionamento.
- A botoeira está en braille e en altorrelevo.
- Non hai franxa de sinalización táctil que indique o acceso á cabina.
- Non ofrece información sonora de parada en planta.



# CONTINENTAL

H\*\*\*\*

Industria, 10  
07013 Palma de Mallorca

 971 780 100

 971 787 050

 [www.hotelcontinentalmallorca.com](http://www.hotelcontinentalmallorca.com)



## ACCESIBILIDADE FÍSICA

### Entorno do edificio

- ➔ A rúa acceso é ampla, chá e despexada de obstáculos.

### Acceso principal

- ➔ A entrada principal é accesible. Non hai chanzos, desniveis ou ocos de paso estreitos que dificulten o acceso.
- ➔ A porta é automática e mide **160 cms.**

### Recepción, hall e corredores

- ➔ O mostrador ten unha zoa de atención ao público adaptada a unha altura de **79 cms.**, un espazo libre inferior de **63 cms.**, unha longitud de **72 cms.** e un fondo de **56 cms.**
- ➔ os corredores teñen unha anchura **>120 cms.** e o chan non é esbarante. O mobiliario non constitúe ningún obstáculo.

### Aseo adaptado en zoa común

- ➔ Situado en planta **-1** con itinerario accesible. É necesario o uso do ascensor.
- ➔ A porta mide **78 cms.** e abre cara o interior.
- ➔ A altura do asento do inodoro é de **48 cms.** e o mecanismo de descarga está a **90 cms.** A el se accede polo lado esquerdo e frontalmente con **>120 cms.**
- ➔ Hai unha barra de apoio no lado dereito e unha abatible no lado esquerdo, situadas a unha altura de **74-76 cms.** e cunha separación de **70 cms.**
- ➔ O espazo libre inferior do lavabo é de **72 cms.** e o fondo é de **54 cms.** A grifería é monomando.
- ➔ Os accesorios do baño están a unha altura de **90-115 cms.** e o bordo inferior do espello a **90 cms.**

### Ascensor

- ➔ Hai tres ascensores no hotel de dous modelos diferentes que comunican dende planta **-1** ata os cuartos.
- ➔ **Modelo 1:**
  - ➔ A porta da cabina mide **80 cms.**
  - ➔ As dimensión interiores son de **90 cms.** de ancho e **124 cms.** de fondo.



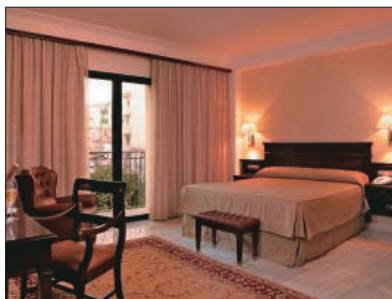
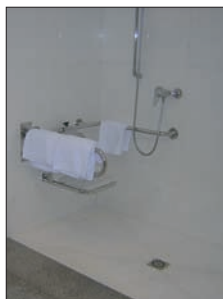

➔ Hai pasamáns a unha altura de **100-120 cms.**

#### ➔ **Modelo 2:**

➔ A porta da cabina mide **80 cms.**

➔ As dimensións interiores son de **80 cms.** de ancho e **108 cms.** de fondo.

➔ Hai pasamáns a unha altura de **90-120 cms.**

### **Cuarto adaptado (Nº115)**

➔ Situado en planta con itinerario accesible. É necesario o uso do ascensor.

A porta mide **80 cms.** e no interior pódese inscribir unha circunferencia de **150 cms.**

➔ A cama ten unha altura de **63 cms.** Polo lado esquerdo hai un espazo de acceso de **90 cms.** e polo dereito de **83 cms.**

➔ O percheiro do armario está a unha altura de **146 cms.** e o mecanismo de control ambiental está a **130 cms.**

### **Aseo en cuarto**

➔ A porta mide **77 cms.** e abre cara o interior.

➔ No interior do aseo pódese inscribir unha circunferencia de **150 cms.**

➔ O inodoro está situado a unha altura de **47 cms.** e o mecanismo de descarga a **80 cms.** A el se accede polo lado esquerdo y frontalmente cun espazo libre **>120 cms.**

➔ Hai unha barra de apoio fixa ao lado dereito e unha abatible ao lado esquerdo, situadas a unha altura de **75 cms.** e cunha separación de **70 cms.**

➔ O espazo libre inferior do lavabo é de **72 cms.** e o fondo é de **54 cms.** A grifería é monomando.

➔ Os accesorios do baño se encontran a unha altura entre **83 e 123 cms.** e o bordo inferior do espello a **112 cms.**

➔ O chan da ducha é antiesbarante e continuo co recinto e ten unha cella de **1.5 cms.**

➔ O asento da ducha é abatible e está fixo á parede, mide **38 cms.** de ancho, **33 cms.** de fondo e está a unha altura de **44 cms.** O espazo de acceso frontal é de **90 cms.** e polo lado dereito é **>120 cms.**

➔ Hai unha barra horizontal a unha altura de **76 cms.**

➔ A grifería da ducha á monomando e está situada na parede accesible a unha altura de **104 cms.**

### **Salón buffet de almorzos**

➔ Situado en planta **-1** con itinerario accesible. É necesario o uso do ascensor.

- ➔ As mesas teñen unha altura de **73 cms.**, un espazo libre inferior de **70 cms.**, e un ancho e un fondo **80 cms.**
- ➔ A barra do buffet está a unha altura de **71 cms.**

### Cafetería

- ➔ xunto ao salón buffet / almozos. O itinerario é accesible.
- ➔ As mesas teñen unha altura de **74 cms.**, un espazo libre inferior de **71 cms.** e un fondo de **47 cms.** debido a que hai unha pata central.
- ➔ A barra da cafetería está a unha altura de **110 cms.**

### Sala de reunións

- ➔ Hai **2** salas de reunións situadas en planta baixa, no itinerario hai que salvar dúas ramplas coas seguintes características:
  - ➔ **1ª rampla:** Ten unha lonxitude de **5 m.**, un ancho de **170 cms.** e unha pendente do **6,9%**. Ten un pasamáns a unha altura de **70-100 cms.**
  - ➔ **2ª rampla:** Ten unha lonxitude de **2 m.**, un ancho de **155 cms.** e unha pendente do **6,9%**. Ten un pasamáns a unha altura de **70-100 cms.**
- ➔ A porta mide **66 cms.** e é de dobre folla.

### Aparcadoiro

- ➔ Dispón de garaxe. Existen **2** prazas de aparcadoiro reservadas para persoas con mobilidade reducida.
- ➔ Para acceder ao garaxe é necesario o uso do ascensor.
- ➔ A porta mide **88 cms.**
- ➔ As prazas reservadas teñen un ancho **>2,5 m.** e cun longo **>5 m.** Están sinalizadas co Símbolo Internacional de Accesibilidade verticalmente.

## ACCESIBILIDADE VISUAL

---

### Acceso principal

- ➔ A porta principal é automática e acristalada. Non está sinalizada adecuadamente.
- ➔ Non hai chanzos ou desniveis que dificulten o paso.

### Hall e zoas comúns

- ➔ O mobiliario está ubicado correctamente e non constitúe ningún obstáculo.
- ➔ A iluminación non é homoxénea. A luz natural produce zoas de luz e sombra.

### Sinalética

- ➔ Hai un patrón homoxéneo na sinalética e permite aproximarse para a súa lectura.
- ➔ Os carteis están colocados a unha altura entre **70-180 cms.**
- ➔ As letras e símbolos miden **>3 cms.** e presentan contraste cromático co fondo.
- ➔ A sinalética non está transcrita ao braille nin en altorrelevo.

### Escaleiras principais

- ➔ Existe **1** escaleira principal que comunica a recepción coas plantas superiores e inferiores.



- Os chanzos son homoxéneos, dispoñen de tabica, teñen boceis e zócolo de protección e o bordo non está sinalizado táctil nin visualmente. Ten varanda.
- A escaleira ten moqueta ata a primeira planta e está correctamente anclada.
- A iluminación é suficiente pero non é homoxénea.

### Ascensor

- As portas teñen sistema de apertura antiaprisionamento.
- A botoeira está en braille e en altorrelevo.
- Hai un letreiro de planta situado xunto á porta facilmente localizable.



## ACCESIBILIDADE AUDITIVA

### Recepción

- A porta é totalmente acristalada.
- Dispón de paneis informativos.
- O persoal non ten coñecemento da lingua de signos.
- Na recepción dispoñen de fax para o uso dos clientes que o soliciten.

### Cuarto

- Existe a posibilidade de conexión a Internet.
- Hai información escrita dos servizos prestados.
- Hai enchufes xunto á cama.
- A televisión ten decodificador de teletexto pero non permite a comunicación con recepción nin ofrece servizo despertador luminoso.
- A porta non dispón de mira.
- A porta do baño non permite comunicación co exterior.

### Aseos comúns

- As portas non teñen sistema de información visual de ocupado/libre.
- As portas non teñen banda libre inferior que permita a comunicación co exterior.

### Ascensor

- Existe información visual no interior e no exterior da cabina.
- Non ten dispositivo de emerxencia con sinal luminosa.
- O modelo de ascensor nº 2 é panorámico.

### Sistema de emerxencia

- Non hai sistema de emerxencia visual.

## NOTAS

.....

.....

.....

# ISLA MALLORCA

H\*\*\*\*

Alfárez Cerdá, 7  
07014 Palma de Mallorca  
971 281 200 / 971 456 503  
971 456 503  
www.islamallorca.com



## ACCESIBILIDADE FÍSICA

### Entorn do edificio

- O hotel está ubicado nun recinto privado. O acceso é amplo, está en costa pronunciada e está despegado de obstáculos.

### Acceso principal

- O acceso principal ten un desnivel **>9 m.** e cun **11%** de inclinación. Ten pasamáns a unha altura de **74-100 cms.**
- O Hotel consta de dous edificios:
  - **Edificio 1:**
    - Se accede pola rampla descrita anteriormente.
    - A porta é automática e mide **160 cms.**
    - Neste edificio están ubicadas os cuartos estándar, o buffet e a cafetería.
  - **Edificio 2:**
    - No itinerario de acceso hai **9** chanzos de **17 cms.** con rampla alternativa de **3,80 m.** de lonxitude **1,60 m.** de ancho e unha inclinación do **8%**, e ten pasamáns a **1 m.**
    - A porta é automática e mide **160 cms.**
    - Neste edificio están ubicadas os cuartos adaptados e estándar e o SPA.

### Recepción, hall e corredores

- A recepción está ubicada no edificio 1
- O mostrador ten unha zoa de atención ao público adaptada a unha altura de **86 cms.,** un espazo libre inferior de **80 cms.,** unha lonxitude de **80 cms.** e un fondo de **58 cms.**
- Los corredores teñen unha anchura **>120 cms.** e o chan non é esbarante. O mobiliario non constitúe ningún obstáculo.

### Aseo adaptado en zona común

- Situado no edificio 1, en planta baixa xunto á recepción. O itinerario é accesible.
- A porta xeneral mide **76 cms.** e abre cara o exterior.
- A altura do asento do inodoro é de **45 cms.** e o mecanismo de descarga está a **108 cms.** A el se accede polo lado dereito, dispón dun espazo libre de **>120 cms.**
- Hai unha barra abatible ao lado dereito e outra fixa ao lado esquerdo, situadas a unha altura de **74-90 cms.** e cunha separación de **65 cms.**



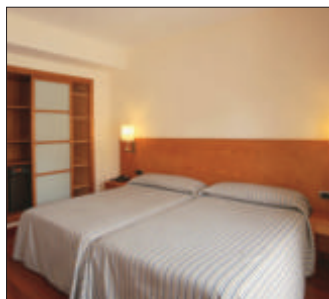

- O espazo libre inferior do lavabo é de **80 cms.** e o fondo é de **62 cms.** A grifería é monomando.
- Os accesorios do baño están a unha altura de **110-115 cms.** e o bordo inferior do espello está a **110 cms.**

### Ascensor

- No edificio 1 hai dous ascensores que non reúnen as condicións mínimas de accesibilidade.
- No edificio 2 hai un ascensor coas seguintes características:
- A porta da cabina mide **80 cms.**
- As dimensións interiores son de **102 cms.** de ancho e **135 cms.** de fondo.
- Hai pasamáns a unha altura de **90 cms.**

### Cuarto adaptado (Nº 004)

- Situado en planta baixa con itinerario accesible.
- A porta mide **87 cms.** e no interior pódese inscribir unha circunferencia de **150 cms.**
- A cama ten unha altura de **53 cms.** Polo lado esquerdo hai un espazo de acceso de **87 cms.** e polo lado dereito de **90 cms.**
- O percheiro do armario está a unha altura de **170 cms.** e é abatible. O mecanismo de control ambiental está a **120 cms.**

### Aseo en cuarto

- A porta mide **90 cms.** e abre cara o exterior.
- No interior do aseo pódese inscribir unha circunferencia de **150 cms.**
- O inodoro está situado a unha altura de **50 cms.** e o mecanismo de descarga a **100 cms.** A el se accede polo lado esquerdo e frontalmente cun espazo libre **>120 cms.**
- Hai unha barra de apoio fixa no lado dereito e unha abatible no lado esquerdo, situadas a unha altura de **60-80 cms.** e cunha separación de **65 cms.**
- O espazo libre inferior do lavabo é de **72 cms.** e o fondo é de **54 cms.** A grifería é monomando.
- Os accesorios do baño se encontran a unha altura entre **104 e 120 cms.** e o bordo inferior do espello a **100 cms.**
- O chan da ducha é continuo co recinto e antiesbarante.
- O asento da ducha está fixo á parede, mide **43 cms.** de ancho e de fondo. Está a unha altura de **45 cms.** O espazo de acceso polo lado esquerdo e frontalmente é **>120 cms.**

- A grifería da ducha é monomando e está situada na parede accesible a unha altura de **110 cms.**

### Cafetería

- Situada en planta baixa con itinerario accesible, en un espazo continuo a recepción.
- As mesas teñen unha altura de **77 cms.**, un espazo libre inferior de **72 cms.**, e un fondo de **24 cms.** debido a unha pata central.
- A barra da cafetería está a unha altura de **114 cms.**

### Piscina

- A piscina é cuberta e se encontra no edificio 2. É necesario o uso do ascensor.
- A porta mide **63 cms.** e é de dobre folla.
- A piscina dispón de grúa que facilita o acceso ao vaso.
- O vestiario non dispón de cabina adaptada
- O aseo ten cabina adaptada coas seguintes características:
  - A porta xeneral mide **80 cms.** e abre cara o exterior e a da cabina é corredeira e mide **77 cms.** No interior pódese unha circunferencia de **150 cms.**
  - A altura do asento do inodoro é de **63 cms.** e o mecanismo de descarga está a **100 cms.**
  - A el se accede polo lado esquerdo e frontalmente cun espazo libre **>120 cms.**
  - Hai unha barra de apoio abatible no lado esquerdo a unha altura de **80 cms.**
  - O espazo libre inferior do lavabo é de **75 cms.** e o fondo é de **60 cms.** A grifería é monomando.
  - Os accesorios do baño están a unha altura de **76 cms.** e o bordo inferior do espello a **100 cms.**

### Ximnasio

- Situados en planta **-1** con itinerario accesible. É necesario o uso do ascensor.
- A porta mide **67 cms.** e é de dobre folla.

### Aparcadoiro

- Dispón de garaxe. Existen 3 prazas de aparcadoiro reservadas para persoas con mobilidade reducida.
- Para acceder ao garaxe é necesario o uso do ascensor. O itinerario é accesible.
- A porta mide **80 cms.**
- As prazas reservadas teñen un ancho **>2,20 m.** e un largo **>4,5 m.** Están sinalizadas cō Símbolo Internacional de Accesibilidade horizontal e verticalmente.

## ACCESIBILIDADE VISUAL

---

### Acceso principal

- O acceso principal ten un desnivel **>9 metros** e cun **11%** de inclinación. Ten pasamáns a unha altura de **74-100 cms.**
- A porta principal é automática e acristalada. Non está sinalizada adecuadamente.

### Hall e zoas comúns

- O mobiliario está ubicado correctamente e non constitúe ningún obstáculo.



- ➔ A iluminación non é homoxénea. A luz natural produce zoas de luz e sombra.

### Sinalética

- ➔ Hai un patrón homoxéneo na sinalética e permite aproximarse para a súa lectura.
- ➔ Os carteis están colocados a unha altura entre **150 e 180 cms.**
- ➔ As letras e símbolos miden **>3 cms.** e presentan contraste cromático co fondo.
- ➔ A sinalética non está transcrita ao braille ni en altorrelevo.

### Escaleiras principais

- ➔ Hai **2** escaleiras principais, unha en cada edificio.
- ➔ En ambas os chanzos son homoxéneos, dispoñen de tabica, non teñen boceis, nin zócolo de protección e o bordo non está sinalizado táctil nin visualmente. Ten varanda continua en mesetas.



### Ascensor (Edificio 2)

- ➔ As portas teñen sistema de apertura antiaprisionamento.
- ➔ A botoeira está en braille e en altorrelevo.
- ➔ Non hai franxa de sinalización táctil que indique o acceso á cabina.
- ➔ Non ofrece información sonora de parada en planta.

## ACCESIBILIDADE AUDITIVA

---

### Recepción

- ➔ A porta é totalmente acristalada.
- ➔ Dispón de paneis informativos.
- ➔ O persoal non ten coñecemento da lingua de signos.
- ➔ En recepción dispoñen de fax para o uso dos clientes que o soliciten.

### Cuarto

- ➔ Existe a posibilidade de conexión a internet.
- ➔ Hai información escrita dos servzos prestados.
- ➔ Hai enchufes xunto á cama.
- ➔ A televisión ten decodificador de teletexto pero non permite a comunicación coa recepción nin ofrece servizo despertador luminoso.
- ➔ A porta non dispón de mira.
- ➔ A porta do baño non permite comunicación co exterior.

### Aseos comúns

- ➔ As portas non teñen sistema de información visual de ocupado/libre.
- ➔ As portas non teñen banda libre inferior que permite a comunicación co exterior.

### Ascensores (Edificio 2)

- ➔ O ascensor é panorámico.
- ➔ Existe información visual no interior e no exterior da cabina.
- ➔ Non ten dispositivo de emerxencia con sinal luminosa

### Sistema de emerxencia

- ➔ Non hai sistema de emerxencia visual.

# INSOTEL CLUB CALA MANDIA

H\*\*\*\*

Porto Cristo Novo  
07500 Manacor (Mallorca)

 971 558 255

 971 558 135

 [www.insotel.com](http://www.insotel.com)



## ACCESIBILIDADE FÍSICA

### Entorno del edificio

- A rúa de acceso é ampla, chá e despexada de obstáculos.

### Acceso principal

- A entrada principal é accesible, non hai chanzos, desniveis ou ocios de paso estreitos que dificulten o acceso.
- A porta mide **81 cms.** e é de dobre folla.

### Recepción, hall e corredores

- O mostrador de atención ao público está a unha altura de **110 cms.**
- Os corredores teñen unha anchura **>120 cms.** e o chan non é esbarante. O mobiliario non constitúe ningún obstáculo.

### Aseo adaptado en zoa común

- Hai **1** aseo adaptado independente en zoa comúns.
- Situado en planta **-3** con itinerario accesible. É necesario o uso do ascensor.
- A porta mide **75 cms.** e abre cara o interior.
- A altura do asento do inodoro é de **41 cms.** e o mecanismo de descarga está a **80 cms.** A el se accede polo lado esquerdo cun espazo libre **>120 cms.** e frontalmente cun espazo de **65 cms.**
- Hai unha barra fixa no lado dereito e outra abatible no lado esquerdo a unha altura de **73 cms.** e cunha separación de **66 cms.**
- O espazo libre inferior do lavabo é de **80 cms.** e o fondo é de **57 cms.** A grifería é monomando.
- Os accesorios do baño están a unha altura de **102 cms.** e o bordo inferior do espello se encontra a unha altura de **102 cms.**

### Ascensor

- O número total de ascensores no hotel é de **10.** Todos con idénticas características.
- A porta da cabina mide **79 cms.**
- As dimensións interiores son de **114 cms.** de ancho e **115 cms.** de fondo.
- Dispón de pasamáns a unha altura de **113 cms.**





### Cuarto adaptado (Nº 1270)

- Situado na planta baixa con itinerario accesible.
- A porta mide **84 cms.** e no interior pódese inscribir unha circunferencia de **150 cms.**
- A altura da cama é de **52 cms.** Ten un espazo de acceso de **75 cms.** polo lado dereito e **43 cms.** polo lado esquerdo.
- O percheiro do armario está a unha altura de **100-144 cms.** e o mecanismo de control ambiental está a **120 cms.**
- Para acceder á terraza hai que salvar unha cella de **5 cms.**

### Aseo en cuarto

- A porta mide **77 cms.** e abre cara o interior.
- No interior do aseo pódese inscribir unha circunferencia de **150 cms.**
- A altura do asento do inodoro é de **38 cms.** e o mecanismo de descarga está a **100 cms.** A el se accede polo lado dereito e frontalmente cun espazo libre **>120 cms.**
- Hai unha barra fixa ao lado esquerdo e unha abatible ao dereito a unha altura de **74 cms.** e cunha separación de **77 cms.**
- O espazo libre inferior do lavabo é de **77 cms.** e o fondo é de **60 cms.** A grifería é monomando.
- Os accesorios do baño se encuentran a unha altura entre **86 cms.** e o bordo inferior do espello a **109 cms.**
- O chan da ducha é continuo co recinto é antiesbarante.
- O asento da ducha está fixo á parede, mide **40 cms.** de ancho, **37 cms.** de fondo e está a unha altura de **48 cms.** O espazo de acceso frontal é de **90 cms.** e polo lado esquerdo é **>120 cms.**
- Hai unha barra horizontal a unha altura de **75 cms.** e outra vertical a unha altura de **75-163 cms.**
- A grifería da ducha é de pomo e está situada na parede accesible a unha altura de **97 cms.**

### Salón / Cocina

- A altura da cociña e do mobiliario é de **93 cms.** e non ten espazo libre inferior.

### Salón buffet de almorzos

- Situado en planta **-3.** É necesario o uso do ascensor.

➤ No itinerario dende a planta -3 ata a porta do salón buffet / almorzos hai que salvar

### 2 ramplas:

- A primeira >9 m. de longa, 92 cms. de ancha, cunha inclinación do 15,5% e sen pasamáns.
- A segunda é de 6,40 m. de longa, 92 cms. de ancha e cunha inclinación do 6,4% e cun pasamáns a unha altura de 95 cms.
- A porta mide 85 cms. e é dobre folla.
- As mesas teñen unha altura de 75 cms., un espazo libre inferior de 65 cms., e un ancho e un fondo 68 cms.
- A barra do buffet está a unha altura de 95 cms.

### Cafetería

- Situada en planta -3 con itinerario accesible. É necesario o uso do ascensor.
- As mesas teñen unha altura de 70 cms. con pata central.
- A barra da cafetería está a unha altura de 116 cms.

### Sala de reunións

- Hai 5 salas de reunións situadas en planta baixa con itinerario accesible.
- A porta dla sala mide 87 cms. e é de dobre folla.
- As mesas teñen 75 cms. de altura, un espazo libre inferior de 68 cms., un ancho de 140 cms. ye un fondo de 45 ó 50 cms.

### Piscina

- Se encontra en planta -3 con itinerario accesible. É necesario o uso do ascensor.
- A porta mide 70 cms. e é de dobre folla.
- A piscina non dispón de grúa que facilite o acceso ao vaso.

### Baño turco e piscina cuberta

- Situados en planta -3 con itinerario accesible. É necesario o uso do ascensor.
- Para acceder a ambas estancias hai unha porta de 70 cms. de dobre folla.
- A piscina non dispón de grúa.
- A porta do baño turco mide 77 cms.
- No vestiario non hai ningunha cabina para persoas con mobilidade reducida.

## ACCESIBILIDADE VISUAL

---

### Acceso principal

- A porta principal é manual de fácil apertura e acristalada. Non está sinalizada adecuadamente con bandas cromáticas de 20 cms.
- Non hai chanzos ou desniveis que dificulten o paso.

### Hall e zonas comúns

- O mobiliario está ubicado correctamente e non constitúe ningún obstáculo.
- A iluminación non é homoxénea. A luz natural produce zonas de luz e sombra.





## Sinalética

- Hai un patrón homoxéneo na sinalética e permite aproximarse para a súa lectura.
- Os carteis están colocados a unha altura entre **152-182 cms.**
- As letras e símbolos miden **>4 cms.**e presentan contraste cromático co fondo.
- A sinalética non está transcrita ao braille nin altorrelevo.

## Escaleiras principais

- Existe **1** escaleira principal que comunica a recepción co resto das plantas.
- Os chanzos non son homoxéneos e dispoñen de tabica. Non están sinalizados táctil nin visualmente. Teñen bocéis e non teñen zócolo de protección.
- A varanda é continua nas mesetas.
- A iluminación é suficiente pero non é homoxénea.

## Ascensor

- As portas teñen sistema de apertura antiaprisionamento.
- A botoeira está en braille e en altorrelevo.
- Non hai franxa de sinalización táctil que indique o acceso á cabina.
- Non ofrece información sonora de parada en planta.

# ACCESIBILIDADE AUDITIVA

## Recepción

- A porta é parcialmente acristalada.
- Dispón de paneis informativos.
- O persoal non ten coñecemento da lingua de signos.
- Na recepción dispoñen de fax para o uso dos clientes que o soliciten.

## Cuarto

- Existe a posibilidade de conexión a Internet.
- Hai información escrita dos servizos prestados.
- Hai enchufes xunto á cama.
- A televisión non ten decodificador de teletexto e tampouco permite a comunicación coa recepción nin ofrece servizo despertador luminoso.
- A porta non dispón de mira.
- A porta do baño non permite comunicación co exterior.

## Aseos comúns

- As portas non teñen sistema de información visual de ocupado/libre.
- As portas non teñen banda libre inferior que permite a comunicación co exterior.

## Ascensor

- Existe información visual no interior e no exterior da cabina.
- Non ten dispositivo de emerxencia con sinal luminosa

## Sistema de emerxencia

- Non hai sistema de emerxencia visual.